



## ESTIMACIONES AGRÍCOLAS

Informe semanal al  
08 de Noviembre de 2017



### ÍNDICE

- Temperaturas
- Precipitaciones
- Estado de las reservas hídricas
- Humedad y estado de los cultivos



## TEMPERATURAS

Las temperaturas medias de la última semana se dieron de acuerdo a lo esperado para la época del año, sin anomalías significativas. Aun así se registraron máximas superiores a los 35°C en la mayor parte de las estaciones de seguimiento tanto del NOA como del NEA e incluso cercanas a los 40°C: Santiago del Estero (39,4°C), Tucumán (39,2°C), Tinogasta (38,5°C), Orán (37,8°C), Las Lomitas (37°C). Sólo se registraron heladas en Río Gallegos, Bariloche, Esquel y sus zonas aledañas.

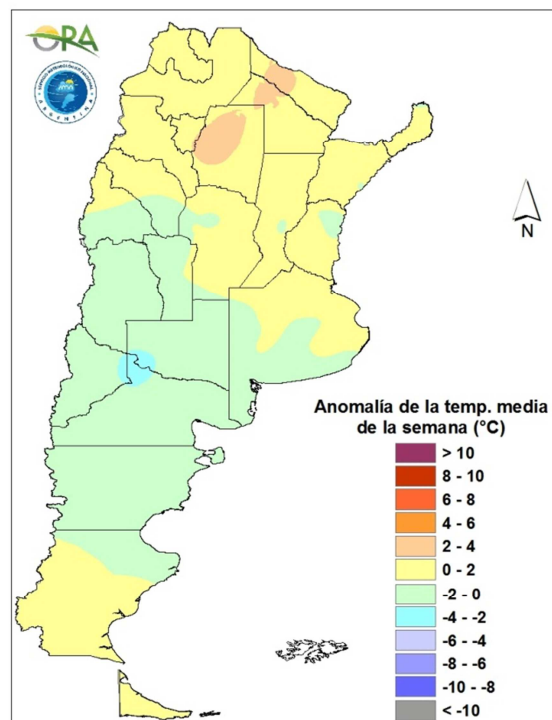

Anomalia de la temperatura media de la semana

Se prevén temperaturas medias por sobre lo normal para esta semana en todo el país exceptuando la zona norte, en la cual se esperan por debajo de lo normal. El paso de un sistema de baja presión, hará descender levemente las temperaturas máximas y mínimas en el país hasta el sábado, donde comenzarán a ascender y donde incluso se podrían dar valores sobre 35°C al este de Mendoza y Córdoba, oeste de San Luis y también en el Chaco, Santiago del Estero, este de Salta y Formosa, donde incluso se pronostican temperaturas por sobre los 40°C durante esta semana.



## PRECIPITACIONES

Se registraron abundantes precipitaciones en el Litoral y en la provincia de La Pampa y sus alrededores durante los últimos siete días. El máximo semanal corresponde a Bernardo de Irigoyen (215mm), mientras que en resto del Litoral los acumulados rondaron los 50mm, con diversos máximos puntuales superiores a los 100mm. Situación similar se observa en La Pampa y oeste de Buenos Aires, donde se superaron los 60mm en casi toda la región, destacándose los máximos de Santa Rosa (98,6mm), Victorica (85,2mm), Trenque Lauquen (83mm) y Bolivar (79mm).

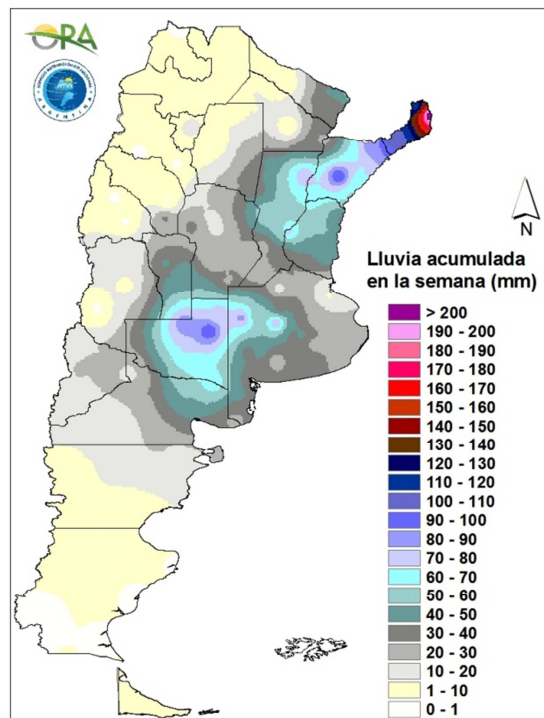

Precipitaciones acumuladas en la semana

Se prevén los mayores acumulados en todo el norte del país y sur de la provincia de Buenos Aires. Entre miércoles y viernes debido a la inestabilidad en la zona centro y norte del país, se darán precipitaciones en las provincias del NOA y NEA, sur de Rioja, San Luis, Mendoza y sur de la provincia de Buenos Aires. En este mismo período, el sur de Chubut y norte de Santa Cruz también tendrán algunos eventos, al igual que en Tierra del Fuego. Para el fin de semana y hasta el próximo martes se mantendrán lluvias constantes en el sur de Santa Cruz y en Tierra del Fuego al igual que hasta Jujuy. Entre lunes y martes de la próxima semana, el ingreso de un nuevo sistema generará precipitaciones en el sur de Buenos Aires

## ESTADO DE LAS RESERVAS HÍDRICAS

El mapa muestra el estado simulado de las reservas hídricas en el suelo para lotes de maíz. Se estima que para pastura implantada y trigo de siembra temprana el contenido de agua es menor, debido a su mayor consumo actual. Debido a los grandes acumulados de precipitación en el centro y noreste del país, la zona centro y sur de Buenos Aires, este de La Pampa, centro de Santa Fe y el sur de Corrientes se encuentran con reservas excesivas o con excesos, que en principio se mantendrían o agravarían, considerando las previsión de lluvias dentro de la semana. Norte y extremo sur de Buenos Aires, la mayor parte de Entre Ríos, este de San Luis y Córdoba, se encuentran con reservas adecuadas a óptimas. La zona centro norte de San Luis y Córdoba, se muestran con reservas regulares a escasas, que no debieran cambiar considerando el pronóstico de precipitación para la semana.

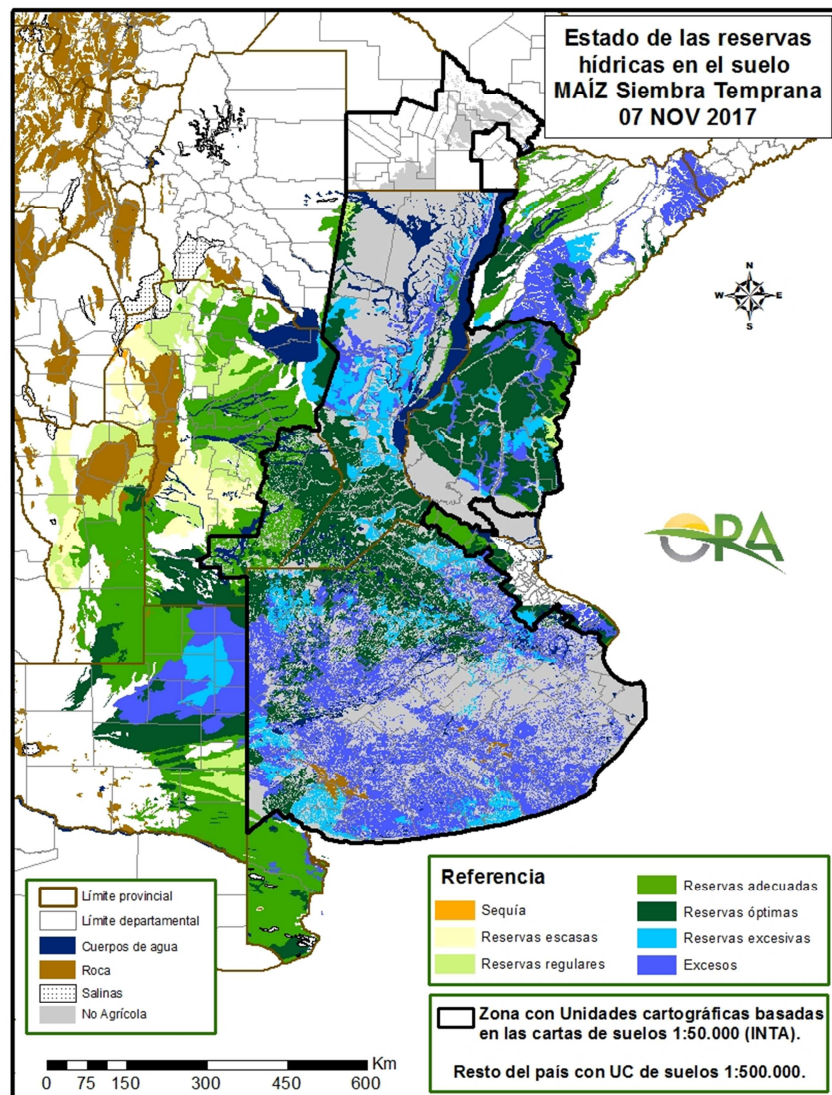

Mapa de reservas hídricas hecho a partir de datos meteorológicos del SMN y del INTA e información de suelos del INTA.



## EVOLUCIÓN DE LA SUPERFICIE SEMBRADA Y COSECHADA

### AVANCE DE LA SIEMBRA DE ARROZ

CAMPAÑA: 2017/2018 (\*)

DELEGACION	TIPO	AREA A SEMBRAR Ha	05/10 %	12/10 %	19/10 %	26/10 %	02/11 %	09/11 %	AREA SEMBRADA Ha
CORRIENTES	LA	6.400						10	640
	LF	78.600		40	48	48	60	68	53.448
	M								-
<b>T. CORRIENTES</b>		<b>85.000</b>	<b>-</b>	<b>37</b>	<b>44</b>	<b>44</b>	<b>55</b>	<b>64</b>	<b>54.088</b>
CHACO	LA	4.000							-
	LF								-
	M								-
<b>T. CHACO</b>		<b>4.000</b>	<b>-</b>	<b>-</b>	<b>-</b>	<b>-</b>	<b>-</b>	<b>-</b>	<b>-</b>
PARANA	LA	2.800						12	336
	LF	27.700	42	56	63	63	80	87	24.099
	M								-
<b>T. PARANA</b>		<b>30.500</b>	<b>38</b>	<b>51</b>	<b>57</b>	<b>57</b>	<b>73</b>	<b>80</b>	<b>24.435</b>
R. DEL TALA	LA	4.000		3	21	21	22	25	1.000
	LF	32.000	4	14	28	28	31	35	11.200
	M								-
<b>T. R. DEL TALA</b>		<b>36.000</b>	<b>3</b>	<b>13</b>	<b>27</b>	<b>28</b>	<b>30</b>	<b>34</b>	<b>12.200</b>
<b>T. ENTRE RIOS</b>		<b>66.500</b>	<b>19</b>	<b>30</b>	<b>41</b>	<b>41</b>	<b>50</b>	<b>55</b>	<b>36.635</b>
FORMOSA	LA	7.160						25	1.790
	LF	-							-
	M								-
<b>T. FORMOSA</b>		<b>7.160</b>	<b>-</b>	<b>-</b>	<b>-</b>	<b>-</b>	<b>-</b>	<b>25</b>	<b>1.790</b>
AVELLANEDA	LA	1.000					30	70	700
	LF	17.000	20	25	30	55	65	75	12.750
	M								-
<b>T. AVELLANEDA</b>		<b>18.000</b>	<b>19</b>	<b>24</b>	<b>28</b>	<b>52</b>	<b>63</b>	<b>75</b>	<b>13.450</b>
RAFAELA	LA	100						100	100
	LF	13.100	15	25	30	40	70	85	11.135
	M								-
<b>T. RAFAELA</b>		<b>13.200</b>	<b>15</b>	<b>25</b>	<b>30</b>	<b>40</b>	<b>69</b>	<b>85</b>	<b>11.235</b>
<b>T. SANTA FE</b>		<b>31.200</b>	<b>17</b>	<b>24</b>	<b>29</b>	<b>47</b>	<b>66</b>	<b>79</b>	<b>24.685</b>
<b>TOTAL PAIS</b>	<b>LA</b>	<b>14.300</b>	<b>-</b>	<b>1</b>	<b>6</b>	<b>6</b>	<b>8</b>	<b>19</b>	<b>2.776</b>
	<b>LF</b>	<b>179.560</b>	<b>10</b>	<b>33</b>	<b>41</b>	<b>44</b>	<b>55</b>	<b>64</b>	<b>114.422</b>
	<b>M</b>	<b>-</b>	<b>-</b>	<b>-</b>	<b>-</b>	<b>-</b>	<b>-</b>	<b>-</b>	<b>-</b>
<b>TOTAL PAIS</b>	<b>17/18</b>	<b>193.860</b>	<b>9</b>	<b>31</b>	<b>38</b>	<b>41</b>	<b>52</b>	<b>60</b>	<b>117.198</b>
	<b>16/17</b>	<b>206.500</b>	<b>22</b>	<b>36</b>	<b>41</b>	<b>48</b>	<b>63</b>	<b>67</b>	

(\*) Cifras Provisorias

Las AREAS están expresadas en hectáreas.

ESTIMACIONES AGRICOLAS



AVANCE DE LA SIEMBRA DE GIRASOL									
CAMPAÑA: 2017/2018 (*)									
DELEGACION		AREA A SEMBRAR Has	05/10 %	12/10 %	19/10 %	26/10 %	02/11 %	09/11 %	AREA SEMBRADA Has
Bahía Blanca		3.500	-	-	-	-	-	-	-
Bolívar		39.000	-	4	10	39	86	100	39.000
Bragado		7.500	-	-	-	40	50	100	7.500
Gral. Madariaga		71.500	-	-	36	41	41	72	51.480
Junín		-	-	-	-	-	-	-	-
La Plata		6.000	-	-	-	-	45	79	4.740
Lincoln		6.650	-	-	-	-	-	45	2.990
Pehuajó		60.000	3	21	49	79	85	91	54.600
Pergamino		1.100	-	-	36	63	100	100	1.100
Pigüé		123.000	-	-	-	-	20	30	36.900
Salliqueló		100.000	-	-	-	8	24	53	53.000
Tandil		236.656	-	-	22	70	83	90	212.990
T.Arroyos		165.000	-	-	-	-	-	68	112.200
25 de Mayo		15.700	-	-	-	-	10	50	7.850
BUENOS AIRES	17/18	835.606	0	2	13	32	44	70	584.350
	16/17	868.960	2	6	8	25	50	72	
Laboulaye		5.000	-	-	-	10	30	54	-
M. Juárez		7.200	26	43	55	55	84	90	6.480
Río Cuarto		3.270	-	-	-	-	20	35	1.140
S. Francisco		6.420	-	-	-	-	10	50	3.210
Villa María		-	-	-	-	-	-	-	-
CORDOBA	17/18	21.890	8	14	18	20	40	62	10.830
	16/17	18.470	0	11	45	56	58	58	
Paraná		4.000	100	100	100	100	100	100	4.000
R. del Tala		-	-	-	-	-	-	-	-
ENTRE RIOS	17/18	4.000	100	100	100	100	100	100	4.000
	16/17	4.515	94	98	100	100	100	100	
General Pico		74.400	-	-	-	6	13	23	17.110
Santa Rosa		120.000	-	-	-	1	1	1	1.200
LA PAMPA	17/18	194.400	0	0	0	3	6	9	18.310
	16/17	212.300	0	1	1	1	6	12	
Avellaneda		138.500	100	100	100	100	100	100	138.500
C. de Gómez		7.000	-	100	100	100	100	100	7.000
Casilda		-	-	-	-	-	-	-	-
Rafaela		65.000	100	100	100	100	100	100	65.000
V. Tuerto		500	-	-	-	5	45	75	380
SANTA FE	17/18	211.000	96	99	99	99	99	100	210.880
	16/17	204.800	98	98	99	99	100	100	
CATAMARCA		-	-	-	-	-	-	-	-
CORRIENTES		-	-	-	-	-	-	-	-
Charata (CHACO)		254.000	100	100	100	100	100	100	254.000
Pcoa. R. S. Peña (CHACO)		153.450	100	100	100	100	100	100	153.450
FORMOSA		10.000	100	100	100	100	100	100	10.000
JUJUY		-	-	-	-	-	-	-	-
MISIONES		-	-	-	-	-	-	-	-
SALTA		-	-	-	-	-	-	-	-
SAN LUIS		8.500	7	41	68	83	90	98	8.330
S. del ESTERO		-	-	-	-	-	-	-	-
Quimilí (S. del ESTERO)		35.500	100	100	100	100	100	100	35.500
TUCUMAN		-	-	-	-	-	-	-	-
TOTAL PAIS	17/18	1.728.346	38	40	46	55	61	75	1.289.650
	16/17	1.861.595	37	39	41	50	63	75	-

(\*) Cifras Provisorias

Las AREAS están expresadas en hectáreas.

ESTIMACIONES AGRICOLAS

Ministerio de Agroindustria



AVANCE DE LA SIEMBRA DE MAIZ									
CAMPAÑA: 2017/2018 (*)									
DELEGACION		AREA A SEMBRAR Ha	05/10 %	12/10 %	19/10 %	26/10 %	02/11 %	09/11 %	AREA SEMBRADA Ha
Bahía Blanca		16.600	-	-	-	-	-	-	-
Bolívar		131.500		5	10	46	60	60	78.900
Bragado		203.500	1	10	15	40	50	60	122.100
General Madariaga		96.000			29	39	39	65	62.400
Junín		178.000	21	28	57	62	70	75	133.500
La Plata		35.000				20	37	59	20.650
Lincoln		211.400	3	10	16	20	48	57	120.500
Pehuajó		290.800	21	40	47	67	72	80	232.640
Pergamino		206.650	14	21	43	61	72	78	161.190
Pigüé		138.920					5	45	62.510
Salliqueló		90.000				10	26	41	36.900
Tandil		280.535				43	58	61	171.130
T.Arroyos		172.900						76	131.400
25 de Mayo		176.700			5	25	30	64	113.090
BUENOS AIRES	17/18	2.228.505	6	12	20	37	48	65	1.446.910
	16/17	2.308.200	12	24	27	31	42	58	
Laboulaye		560.000	7	15	27	35	43	50	280.000
M. Juárez		455.200	73	85	88	88	90	90	411.680
Río Cuarto		703.000	5	15	25	30	35	38	267.140
S. Francisco		669.060	3	10	12	15	20	50	334.530
Villa María		436.200	2	14	14	14	14	16	69.790
CORDOBA	17/18	2.823.460	15	25	31	34	39	48	1.363.140
	16/17	2.614.910	14	26	31	31	34	37	
Paraná		104.000	72	90	90	90	90	90	93.600
R. del Tala		295.000	60	67	67	67	67	67	197.650
ENTRE RIOS	17/18	399.000	63	73	73	73	73	73	291.250
	16/17	382.500	80	80	80	80	80	80	
General Pico		301.000				9	19	29	87.290
Santa Rosa		122.000							-
LA PAMPA	17/18	423.000	-	-	-	6	13	21	87.290
	16/17	479.000	-	3	6	6	13	21	
Avellaneda		197.400	18	18	19	19	19	19	37.510
C. de Gómez		227.500	50	67	67	67	67	67	152.430
Casilda		106.375	67	69	74	74	74	74	78.800
Rafaela		273.000	42	57	60	60	60	60	163.800
V. Tuerto		257.600	22	60	87	90	90	90	231.840
SANTA FE	17/18	1.061.875	37	54	62	63	63	63	664.380
	16/17	890.800	49	58	64	66	66	66	
CATAMARCA		9.400						5	470
CORRIENTES		14.000							-
CHACO (Charata)		199.000							-
CHACO (Pcia. R. S. Peña)		168.500							-
FORMOSA		60.000							-
JUJUY		5.740							-
MISIONES		20.000							-
SALTA		282.870							-
SAN LUIS		395.000	1	4	9	9	15	15	59.250
S. ESTERO (Sgo. Estero)		180.000						12	21.600
S. ESTERO (Quimilí)		586.850						10	58.690
TUCUMAN		66.250						2	1.330
TOTAL PAIS	17/18	8.923.450	14	21	26	32	36	45	3.994.310
	16/17	8.481.854	15	23	27	28	32	38	-

(\*) Cifras Provisorias  
Las AREAS están expresadas en hectáreas.  
ESTIMACIONES AGRICOLAS  
Ministerio de AGROINDUSTRIA



**HUMEDAD Y ESTADO DE LOS CULTIVOS**

**Desde el 02/11/17 hasta el 09/11/17**

PROVINCIA	DELEGACION	TRIGO (pan)									Humedad
		Estadio Fenológico (*)					Estado General				
		E	C	F	L	M	MB	B	R	M	
BUENOS AIRES	BAHIA BLANCA	-	20	64	16	-	-	100	-	-	A
	BOLIVAR	-	-	100	-	-	-	100	-	-	A/I
	BRAGADO	-	-	50	50	-	-	100	-	-	A
	GENERAL MADARIAGA	-	56	44	-	-	-	82	18	-	A
	JUNIN	-	-	34	66	-	-	100	-	-	A/E
	LA PLATA	-	10	90	-	-	50	50	-	-	A
	LINCOLN	-	-	98	2	-	-	92	8	-	A
	PEHUAJO	-	60	40	-	-	-	100	-	-	E/A
	PERGAMINO	-	-	-	100	-	-	100	-	-	A
	PIGÜE	-	70	30	-	-	-	100	-	-	A
	SALLIQUELO	-	-	100	-	-	-	100	-	-	E/A
	TANDIL	-	33	66	1	-	-	86	3	-	A
	TRES ARROYOS	-	80	20	-	-	-	100	-	-	A
25 DE MAYO	-	-	-	-	-	-	-	-	-	-	
CORDOBA	LABOULAYE	-	-	40	60	-	-	70	25	5	A
	MARCOS JUAREZ	-	-	-	100	-	27	68	5	-	A
	RIO CUARTO	-	-	50	50	-	-	68	20	12	A
	SAN FRANCISCO	-	-	40	60	-	5	85	10	-	A/R
	VILLA MARIA	-	-	40	60	-	-	100	-	-	A
ENTRE RIOS	PARANA	-	-	-	65	35	-	86	14	-	E/A
	ROSARIO DEL TALA	-	-	15	72	13	22	56	16	6	E/A
LA PAMPA	GENERAL PICO	-	40	60	-	-	-	100	-	-	E/A
	SANTA ROSA	-	87	13	-	-	-	99	1	-	E/A
SANTA FE	AVELLANEDA	-	-	-	1	99	-	85	15	-	A/R
	CASILDA	-	-	-	100	-	17	57	26	-	A
	CAÑADA de GOMEZ	-	-	-	80	20	32	40	28	-	A
	RAFAELA	-	-	-	74	26	27	73	-	-	A/E
	VENADO TUERTO	-	-	-	100	-	-	70	30	-	A
CATAMARCA	CATAMARCA	-	-	-	-	100	-	50	50	-	PS
CORRIENTES	CORRIENTES	-	-	-	-	-	-	-	-	-	-
CHACO	CHARATA	-	-	-	2	98	36	50	14	-	R/PS
	Pcia. ROQUE SAENZ PEÑA	-	-	-	-	100	-	49	51	-	R/PS
FORMOSA	FORMOSA	-	-	-	-	-	-	-	-	-	-
JUJUY	JUJUY	-	-	-	-	100	-	100	-	-	A
MISIONES	POSADAS	-	-	-	-	-	-	-	-	-	-
SALTA	SALTA	-	-	-	-	100	-	80	13	7	A/R/PS
SAN LUIS	SAN LUIS	-	17	38	45	-	-	100	-	-	A
SANTIAGO DEL ESTERO	SANTIAGO DEL ESTERO	-	-	-	-	100	-	100	-	-	A/R/PS
	QUIMILI	-	-	-	20	80	-	74	27	-	A/R/PS
TUCUMAN	TUCUMAN	-	-	-	-	100	-	51	49	-	R/PS

Las cifras expresan porcentaje de la superficie de la área sembrada.

Estado general: MB: Muy Bueno, B: Bueno, R: Regular, M:Malo.

Humedad: A: Adecuada, R: Regular, E: Exceso, I: Inundación, PS: Principio de Sequía, S: Sequía.

Estadio Fenológico: E: Emergencia; C:Crecimiento; F: Floración; L: Llenado; M: Madurez

(\*) La sumatoria puede ser inferior a 100, correspondiendo la diferencia a siembras aún sin emerger.